

TAVOLA 50
Obbligo di uscita su carreggiata a tre corsie per situazioni di emergenza

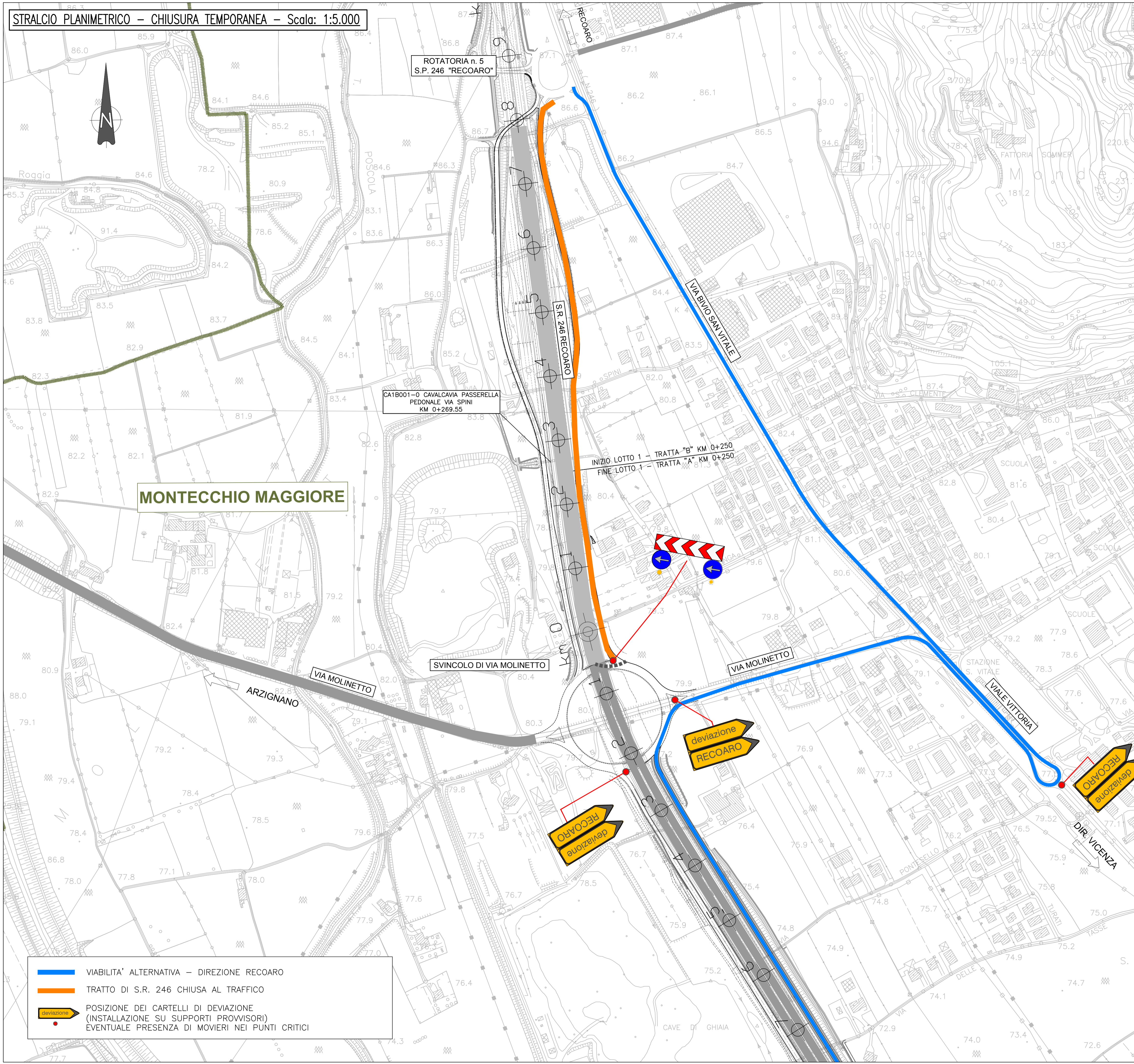

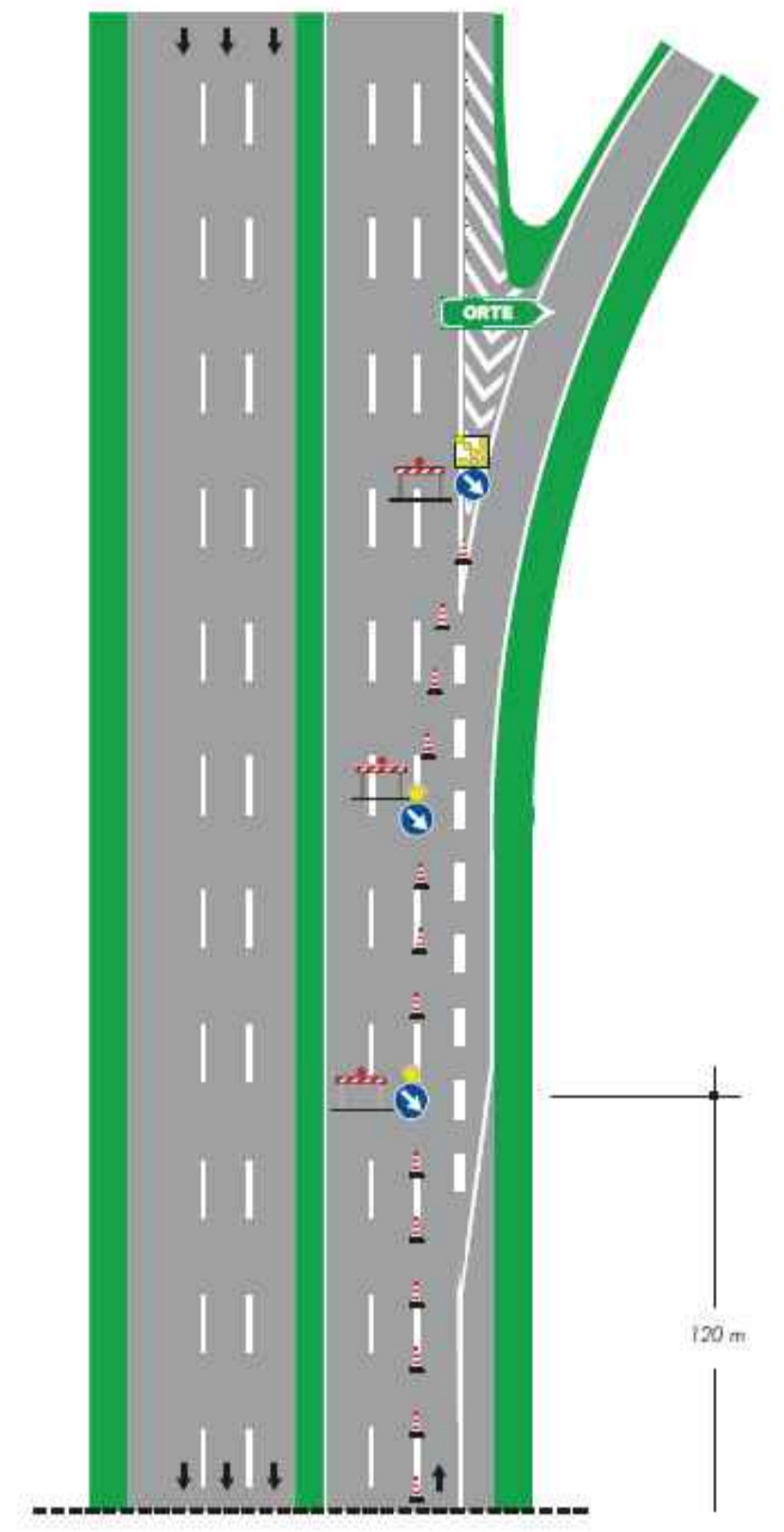

REGIONE DEL VENETO

SUPERSTRADA A PEDAGGIO PEDEMONTANA VENETA

<p>CONCESSIONARIO</p> <p>SPV SpA Via Inverio, 24/A 10146 Torino</p> <p>IL DIRETTORE TECNICO: Geom. Giovanni Salvatore D'Agostino</p>	<p>CONTRAENTE GENERALE</p> <p>SIS Scpa Via Inverio, 24/A 10146 Torino</p>	<p>GEOLOGO</p> <p>ORDINE DEI GEOLOGI DEL VENETO ALESSIO Carlo N° 1400</p>
<p>PROGETTISTA</p> <p>ORDINE INGEGNERI PROVINCIA TARANTO Dat. Ing. TURSO Adriano n° 1400</p>	<p>COORDINATORE PER LA SICUREZZA IN FASE DI ESECUZIONE</p> <p>INGEGNERE MASSIMILIANO RUZZI N° 5472/A</p>	<p>DIRETTORE DEI LAVORI</p> <p><i>Elisabetta Pellegrini</i> N° 8701/A</p>

N. Progr. _____

Cartella N. _____

PROGETTO COSTRUTTIVO
(C.U.P. H51B0300050009)

LOTTO 1 - TRATTA "B"
Dal km 0+250 al km 9+756

TITOLO ELABORATO: PROGETTO DELL'INFRASTRUTTURA CANTIERIZZAZIONE DEVIAZIONI STRADALI

DS1B001-0 - Chiusura temporanea in notturna della S.R. 246 di Montecchio Maggiore - da PK SPV -0+700 a 0+800
Segnaletica di cantiere

PVC|CN|DS|GE|1|B|000|-|019|0|002|DA|0

SCALA: 1:5.000

REV.	CL.	DESCRIZIONE	REDATTO	DATA	VERIFICATO	DATA	APPROVATO	DATA
0	PM	PRIMA EMISSIONE	SIS	09/06/2021	SIPAL	10/06/2021	SIS	11/06/2021

IL RESPONSABILE DEL PROCEDIMENTO:

Dott. Ing. Elisabetta Pellegrini

VALIDAZIONE:

PROTOCOLLO: _____

DEL: _____

P.L.C. CN. DS. GE. 1. B. 000 - 019 0 002 DA 0